

**Comune di Pisciotta**  
Provincia di Salerno

Il Sindaco  
on. Ettore LIGUORI  
L'Assessore all'Urbanistica  
arch. Antonio GRECO

**PUC**

**Piano Urbanistico Comunale**  
L.R. Campania n. 16/2004 e Regolamento n. 5/2011

Responsabile del Procedimento  
geom. Marcello SATURNO  
Gruppo di progettazione  
prof. arch. Alessandro DAL PIAZ (Responsabile)  
town planner Zoe BOVIATSI  
arch. Martino D'ONOFRIO  
arch. Antonio PEDUTO  
arch. Valentina TALIERCIO

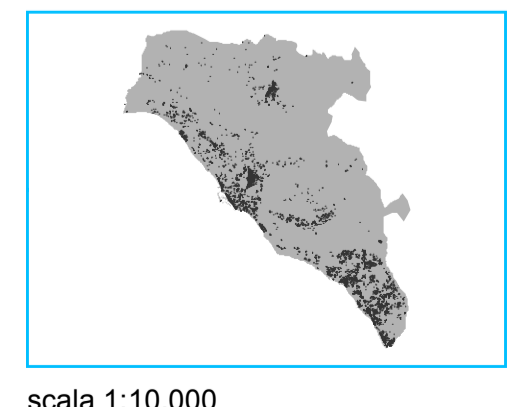

scala 1:10.000

Redazione VAS  
arch. Aniello MAUTONE

Studio geologico  
dott. geol. Giovanni NAPOLITANO

Studio agronomico  
dott. agr. Luigi SANSONE

dicembre 2021

**QUADRO STRUTTURALE**

**Rete Ecologica Comunale**

**Tav. 2.5**

Elaborato introdotto in sede di verifica di  
coerenza con il PTCP di Salerno

**Elementi della Rete Ecologica Comunale [REC]**

- Ambiti ad elevata naturalità
- Core Areas
- Altre aree in assetto naturale
- Stepping Zones
- Zone cuscinetto di I livello (Buffer Zones)
- Zone cuscinetto di II livello (Buffer Zones)
- Aree a minor grado di biodiversità
- Ambiente urbanizzato**
- Rete infrastrutturale
- Aree urbanizzate
- Corridoi ecologici locali**
- Corridoi ecologici costituiti
- Corridoi da realizzare e/o potenziare per la continuità di aree ad alta naturalità e biodiversità
- Tutela delle spiagge
- Oasi di Fiumicello
- Elementi idrici

**Elementi della Rete Ecologica Provinciale [REP]**

- Aree ad elevata biodiversità
- Aree a media biodiversità
- Zone cuscinetto
- Aree agricole a minore biodiversità
- Aree permeabili periurbane ad elevata frammentazione
- Aree urbanizzate
- Corridoi ecologici**
- Corridoi ecologici costituiti da tutelate