

**LEGENDA**

**Rischio da Frana**

- R1 - Moderato
- R2 - Medio
- R3 - Elevato
- R4 - Molto Elevato
- Reticolo idrografico



**Comune di Pisciotta**  
Provincia di Salerno

Il Sindaco  
on. Ettore LIGUORI

L'Assessore all'Urbanistica  
arch. Antonio GRECO

**PUC**

**Piano Urbanistico Comunale**  
L.R. Campania n. 16/2004 e Regolamento n. 5/2011

Responsabile del Procedimento  
geom. Marcello SATURNI

Gruppo di progettazione  
prof. arch. Alessandro DAL PIAZ (Responsabile)  
town planner Zoe BOVIATSI  
arch. Martino D'ONOFRI  
arch. Antonio PEDUTO  
arch. Valentina TALIERCIO

Redazione VAS  
arch. Aniello MAUTONE

Studio geologico  
dott. geol. Giovanni NAPOLITANO

Studio agronomico  
dott. agr. Luigi SANSONE

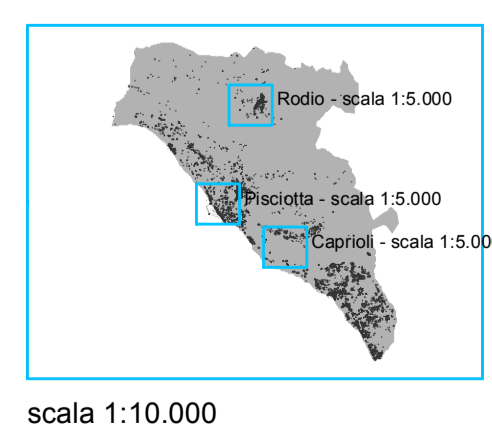

**QUADRO CONOSCITIVO**

**La pianificazione vigente e la ricognizione dei vincoli**  
Piano Stradales dell'Assetto Idrogeologico (P.S.A.I.)  
Autorità di Bacino Campania Sud (ex AdB Sinistra Sele)  
Carta del Rischio da Frana

**Tav. 1.2.4.b**

dicembre 2021

