

I QTR - RETE ECOLOGICA REGIONALE - Scala 1:100.000

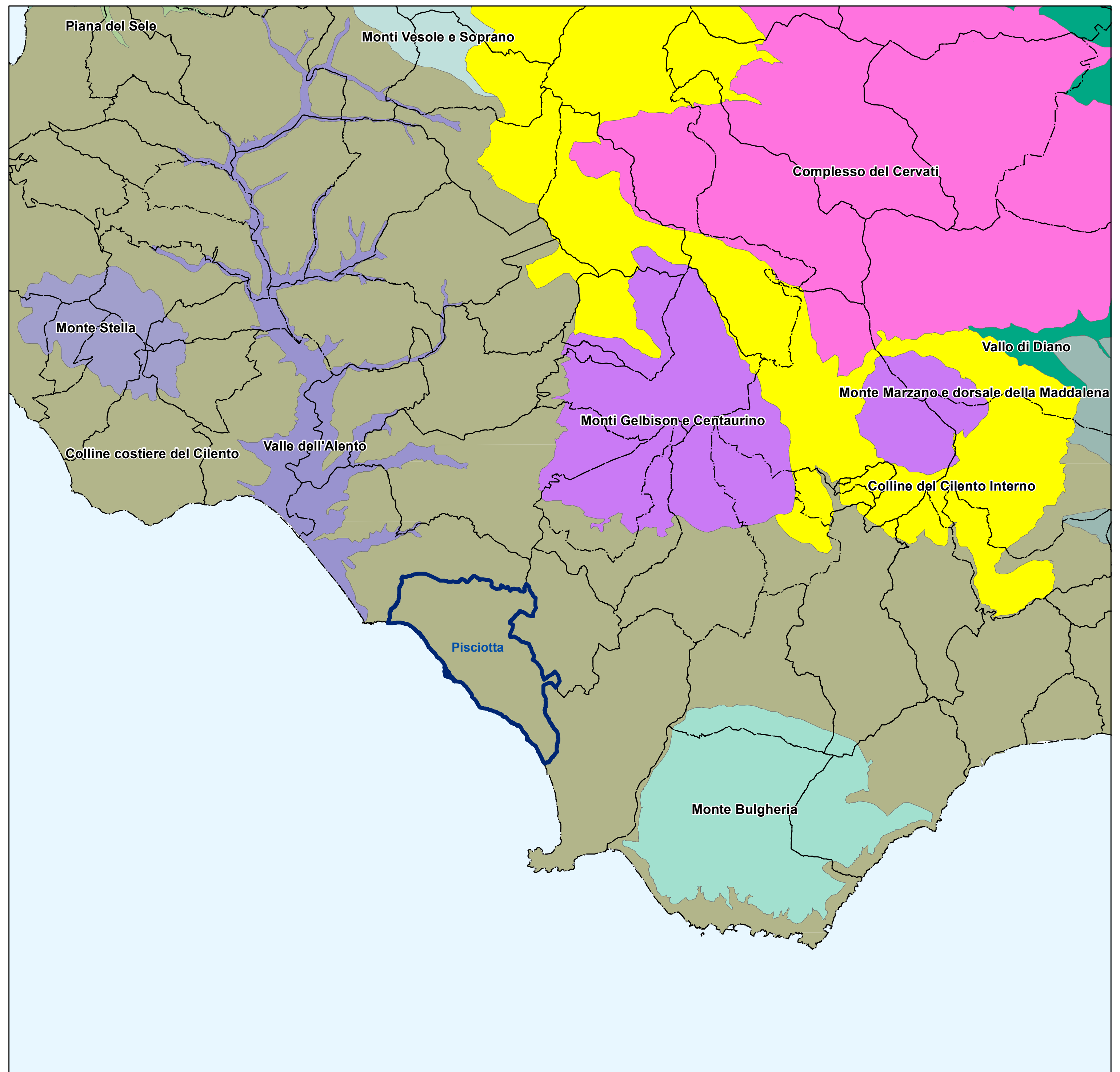

I SISTEMI DEL TERRITORIO RURALE E APERTO - Scala 1:100.000

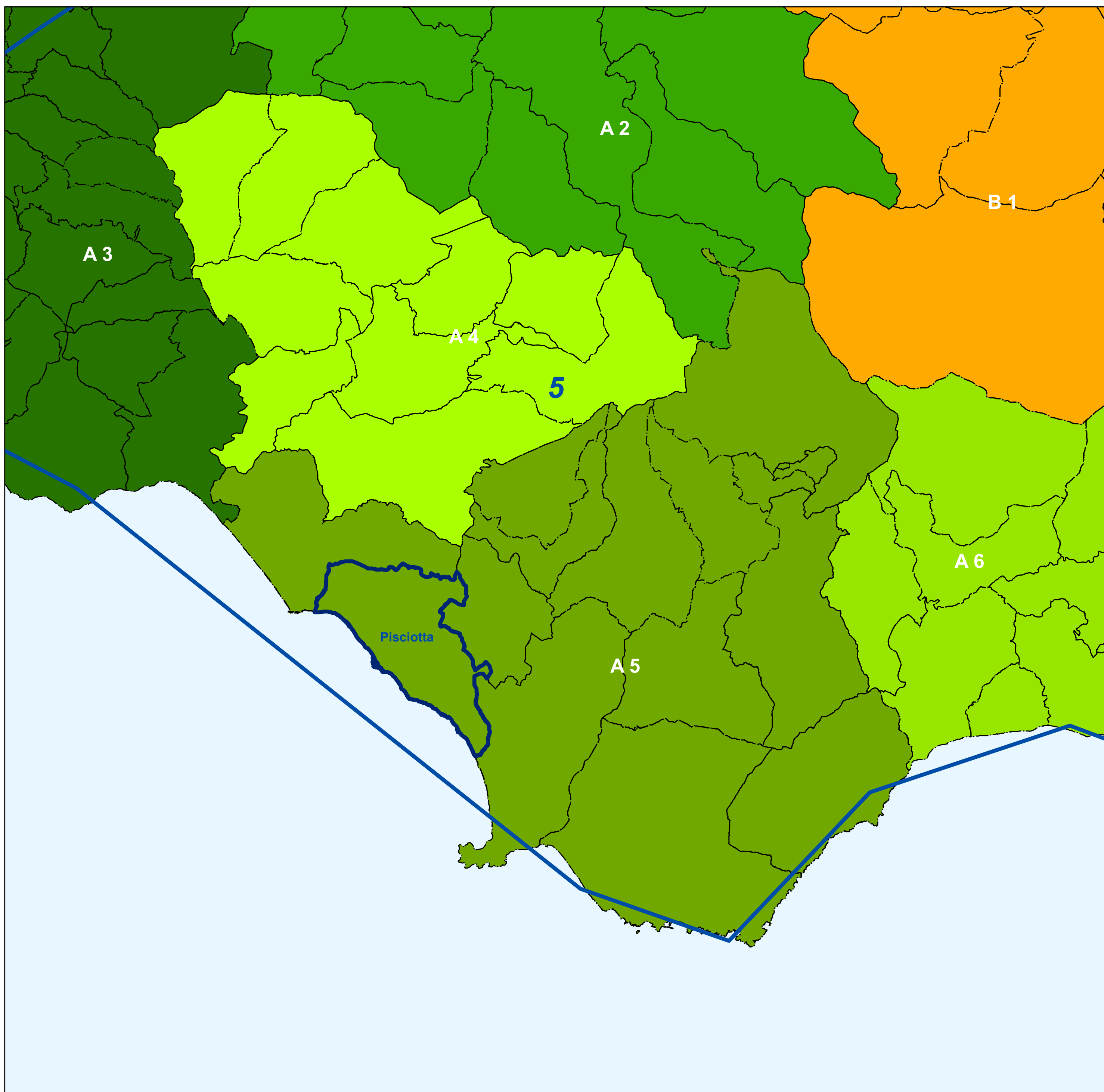

II QTR - AMBIENTI INSEDIATIVI, III QTR - I SISTEMI TERRITORIALI DI SVILUPPO - Scala 1:125.000

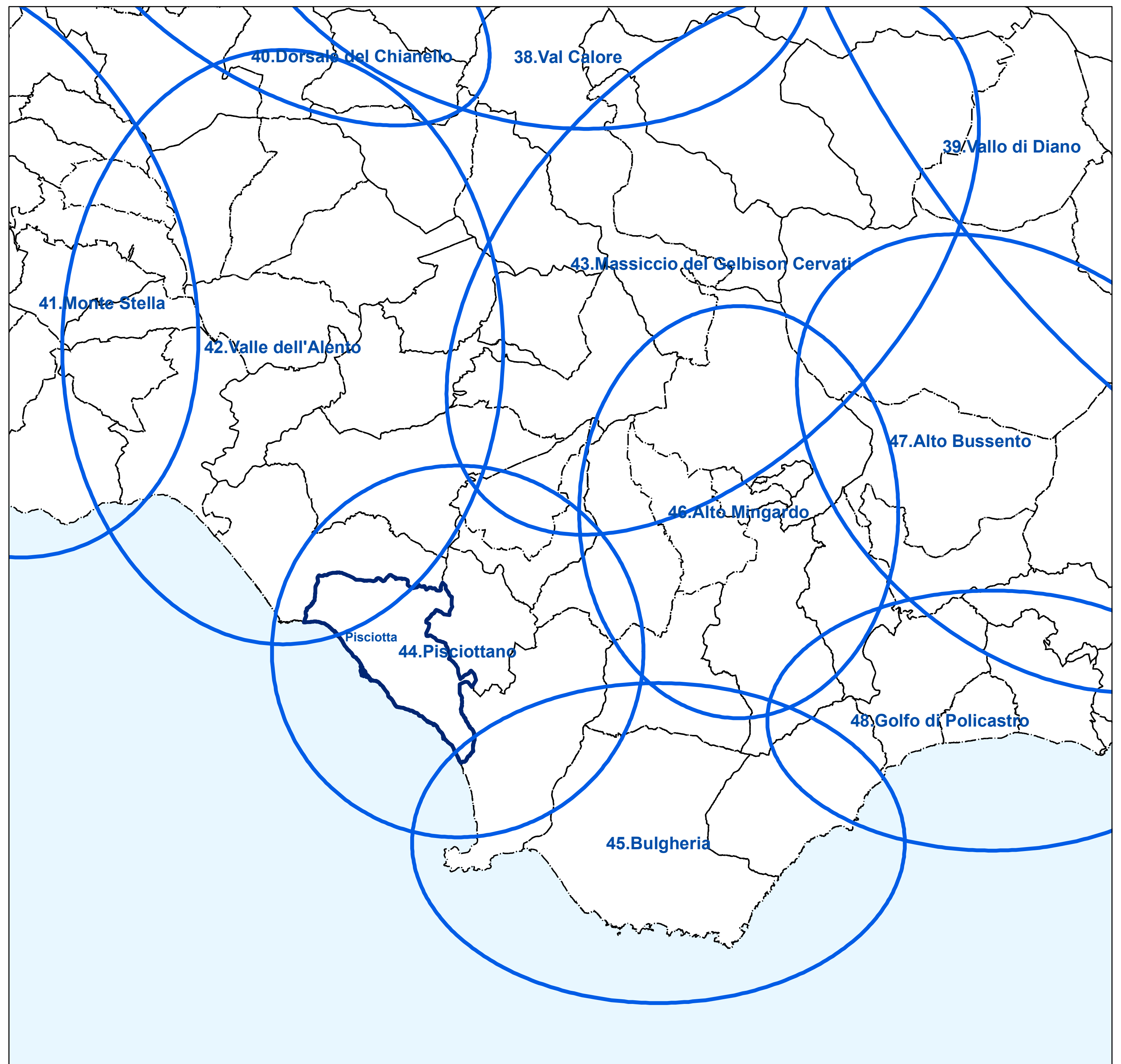

SCHEMA DI ARTICOLAZIONE DEI PAESAGGI - Scala 1:100.000



Comune di Pisciotta
Provincia di Salerno

Il Sindaco
on. Ettore LIGUORI

L'Assessore all'Urbanistica
arch. Antonio GRECO

PUC

Piano Urbanistico Comunale
L.R. Campania n. 18/2004 e Regolamento n. 5/2011

Responsabile del Procedimento
geom. Marcello SATURNO

Gruppo di progettazione
prof. arch. Alessandro DAL PIAZ (Responsabile)
town planner Zoe BOVIATSI
arch. Martino D'ONOFRI
arch. Antonio PEDUTO
arch. Valentina TALIERCIO



scale varie

QUADRO CONOSCITIVO

La pianificazione vigente e la ricognizione dei vincoli
Stralci del Piano Territoriale Regionale (P.T.R.)
L.R.C. 13/2008

Tav. 1.2.1

dicembre 2021

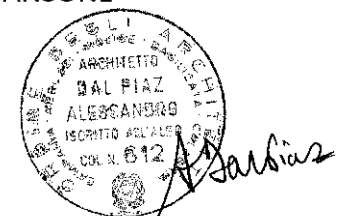

I QTR - RETE ECOLOGICA REGIONALE

- Corridoio Appenninico principale
- Corridoio costiero tirrenico
- Corridoi regionali da potenziare

I SISTEMI DEL TERRITORIO RURALE E APERTO

- Colline del Cilento Interno
- Complesso del Cervati
- Monte Bulgheria
- Monte Marzano e Dorsale della Maddalena
- Monte Stella
- Monti Gelbison e Centaurino
- Monti Vesuvio e Soriano
- Valle dell'Alento
- Vallo di Diano

II - III QTR

- II QTR - AMBIENTI INSEDIATIVI**
5 - Cilento e Vallo di Diano
- III QTR - I SISTEMI TERRITORIALI DI SVILUPPO**
- A - Sistemi a dominante naturale
- A 5 - Lambro e Mingardo
- A 2 - Alto Calore Salernitano
- A 3 - Alento Monte Stella
- A 4 - Gelbison Cervati
- A 6 - Bussento
- B - Sistemi a dominante rurale e culturale
- B 1 - Vallo di Diano

SCHEMA DI ARTICOLAZIONE DEI PAESAGGI

- 44. Pisciottano
- 45. Bulgheria
- 46. Alto Mingardo
- 47. Alto Bussento
- 48. Golfo di Policastro
- 41. Monte Stella
- 42. Valle dell'Alento
- 43. Massiccio del Cervati

